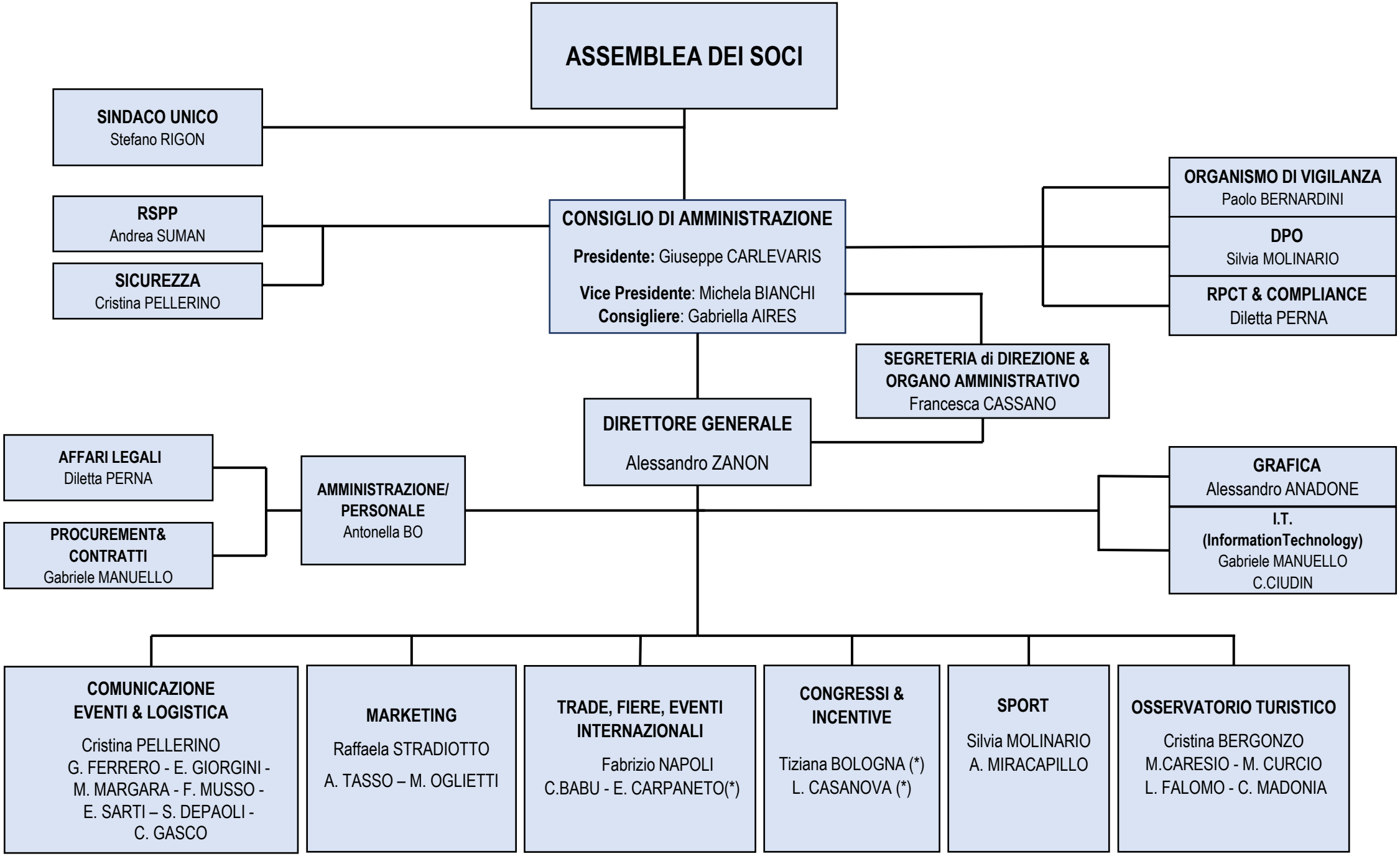
ASSEMBLEA DEI SOCI
SINDACO UNICO
Stefano RIGON
RSPP
Andrea SUMAN
SICUREZZA
Cristina PELLERINO
CONSIGLIO DI AMMINISTRAZIONE
Presidente: Giuseppe CARLEVARIS
Vice Presidente: Michela BIANCHI
Consigliere: Gabriella AIRES
ORGANISMO DI VIGILANZA
Paolo BERNARDINI
DPO
Silvia MOLINARIO
RPCT & COMPLIANCE
Diletta PERNA
SEGRETERIA di DIREZIONE & ORGANO AMMINISTRATIVO
Francesca CASSANO
DIRETTORE GENERALE
Alessandro ZANON
AFFARI LEGALI
Diletta PERNA
PROCUREMENT& CONTRATTI
Gabriele MANUELLO
AMMINISTRAZIONE/ PERSONALE
Antonella BO
GRAFICA
Alessandro ANADONE
I.T. (InformationTechnology)
Gabriele MANUELLO
C.CIUDIN
COMUNICAZIONE EVENTI & LOGISTICA
Cristina PELLERINO
G. FERRERO - E. GIORGINI -
M. MARGARA - F. MUSSO -
E. SARTI – S. DEPAOLI -
C. GASCO
MARKETING
Raffaela STRADIOTTO
A. TASSO – M. OGLIETTI
TRADE, FIERE, EVENTI INTERNAZIONALI
Fabrizio NAPOLI
C.BABU - E. CARPANETO(*)
CONGRESSI & INCENTIVE
Tiziana BOLOGNA (*)
L. CASANOVA (*)
SPORT
Silvia MOLINARIO
A. MIRACAPILLO
OSSERVATORIO TURISTICO
Cristina BERGONZO
M.CARESIO - M. CURCIO
L. FALOMO - C. MADONIA